2045年を見据えた2021～2030年期間のタインホア省計画

地区間3号の建築計画図
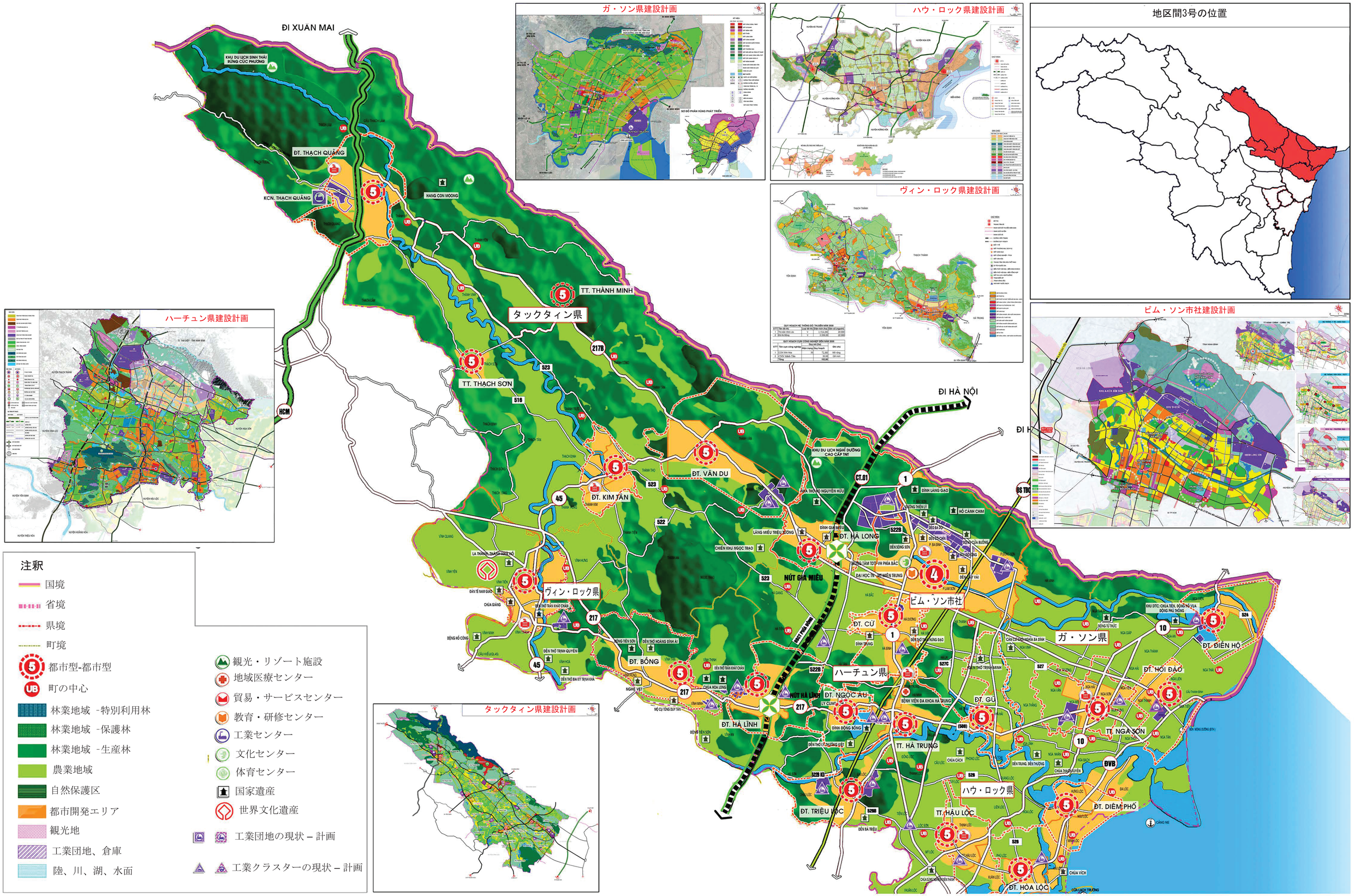
（ビム・ソン市社 - ハ・チュン県 - ガ・ソン県 - ハウ・ロック県 - チャック・タイン - ヴィ）