DE LA PLANIFICATION PROVINCIALE DE THANH HOA POUR LA PÉRIODE 2021-2030, AVEC UNE VISION JUSQU'EN 2045

CARTE DE PLAN DE CONSTRUCTION INTER-DISTRICT NUMÉRO 5
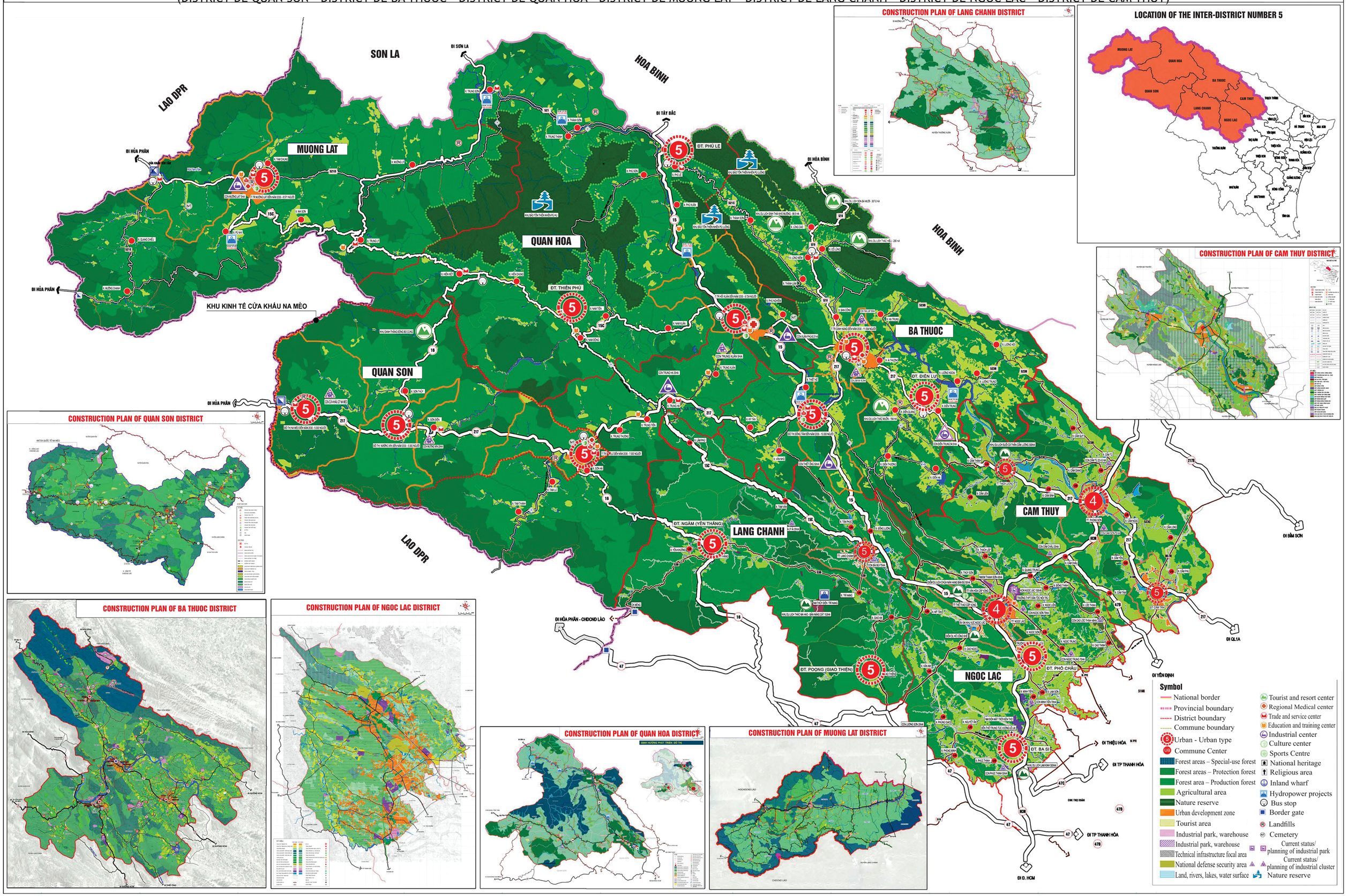
(DISTRICT DE QUAN SON - DISTRICT DE BA THUOC - DISTRICT DE QUAN HOA - DISTRICT DE MUONG LAT - DISTRICT DE LANG CHANH - DISTRICT DE NGOC LAC - DISTRICT DE CAM THUY)